

长盛同德主题增长混合型证券投资基金

基金产品资料概要（更新）

编制日期：2021年1月11日

送出日期：2021年1月12日

本概要提供本基金的重要信息，是招募说明书的一部分。

作出投资决定前，请阅读完整的招募说明书等销售文件。

一、产品概况

基金简称	长盛同德主题混合	基金代码	519039
基金管理人	长盛基金管理有限公司	基金托管人	中国农业银行股份有限公司
基金合同生效日	2007-10-25	上市交易所及上市日期	-
基金类型	混合型	交易币种	人民币
运作方式	普通开放式	开放频率	每个开放日
基金经理	朱律	开始担任本基金基金经理的日期	2020-04-21
		证券从业日期	2008-06-02
	郭堃	开始担任本基金基金经理的日期	2021-01-07
		证券从业日期	2011-07-01

二、基金投资与净值表现

（一）投资目标与投资策略

（投资者阅读《招募说明书》第十一章了解详细情况）

投资目标	本基金投资目标是在确定促进中国经济持续增长的主题背景下，挖掘中国经济持续增长的动力之所在，选取具有高成长性和具备持续增长潜力的上市公司，分享中国经济高速增长成果；在严格控制投资风险的前提下，努力保持基金资产的稳定增值。
投资范围	本基金的投资范围为具有良好流动性的金融工具，包括国内依法发行上市的股票、债券、短期金融工具、权证及法律法规或中国证监会允许基金投资的其它金融工具。本基金类别资产配置比例为：股票投资占基金资产的60%—95%，债券投资占基金资产的0%—40%，现金（不包括结算备付金、存出保证金、应收申购款等）或者到期日在一年以内的政府债券占基金资产净值的比例不少于5%。其中，权证投资占基金资产净值的0%—3%。如法律法规或监管机构以后允许基金投资其它品种，基金管理人在履行适当程序后，可以将其纳入投资范围。
主要投资策略	本基金将沿着全球化、城镇化、消费升级、制度变革四大主题进行大类资产配置；根据企业获利能力、增长能力、资产回报率、资产管理能力等定量指标，结合公司治理结构状况等定性指标对行业内上市公司进行综合评价，动态的寻找行业与个股的最佳结合点。
业绩比较基准	沪深300指数×80%+上证国债指数×20%
风险收益特征	本基金为混合型基金。风险低于股票型基金，高于债券型基金、货币市场基金，属于

较高风险、较高回报的基金产品。

（二）投资组合资产配置图表/区域配置图表

投资组合资产配置图表
数据截止日期：2020年6月30日

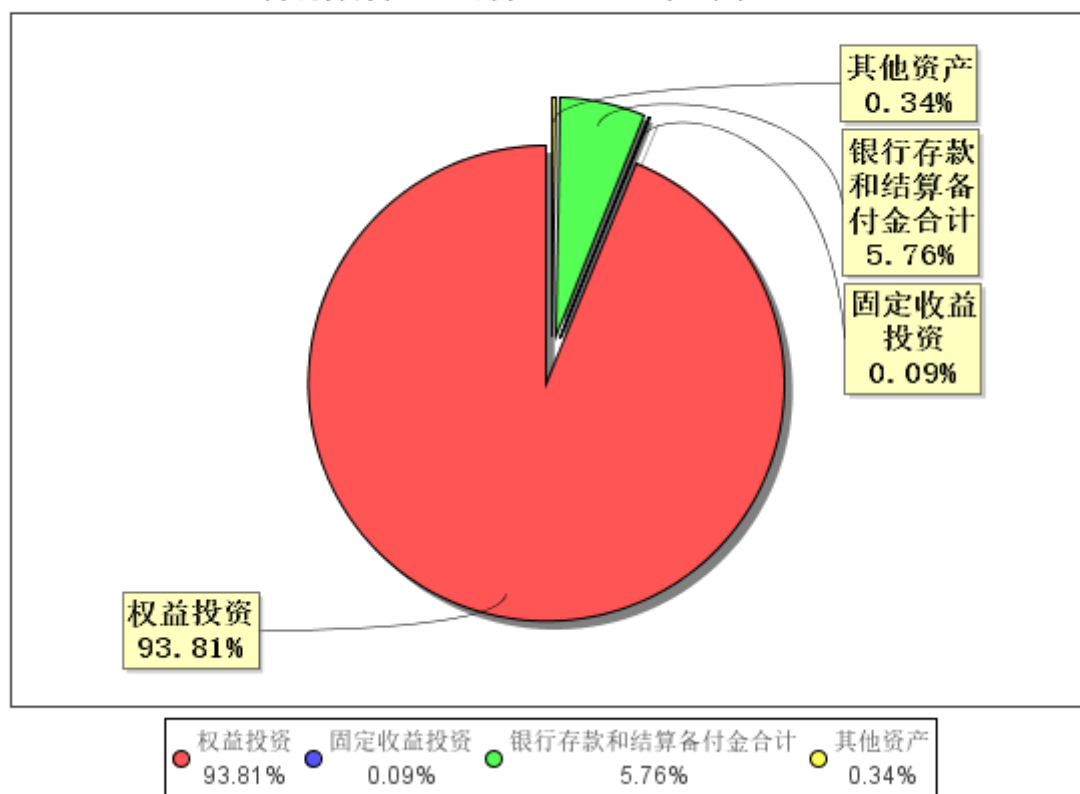

（三）自基金合同生效以来/最近十年（孰短）基金每年的净值增长率及与同期业绩比较基准的比较图

最近十年基金每年净值增长率及其与同期业绩比较基准收益率的对比图

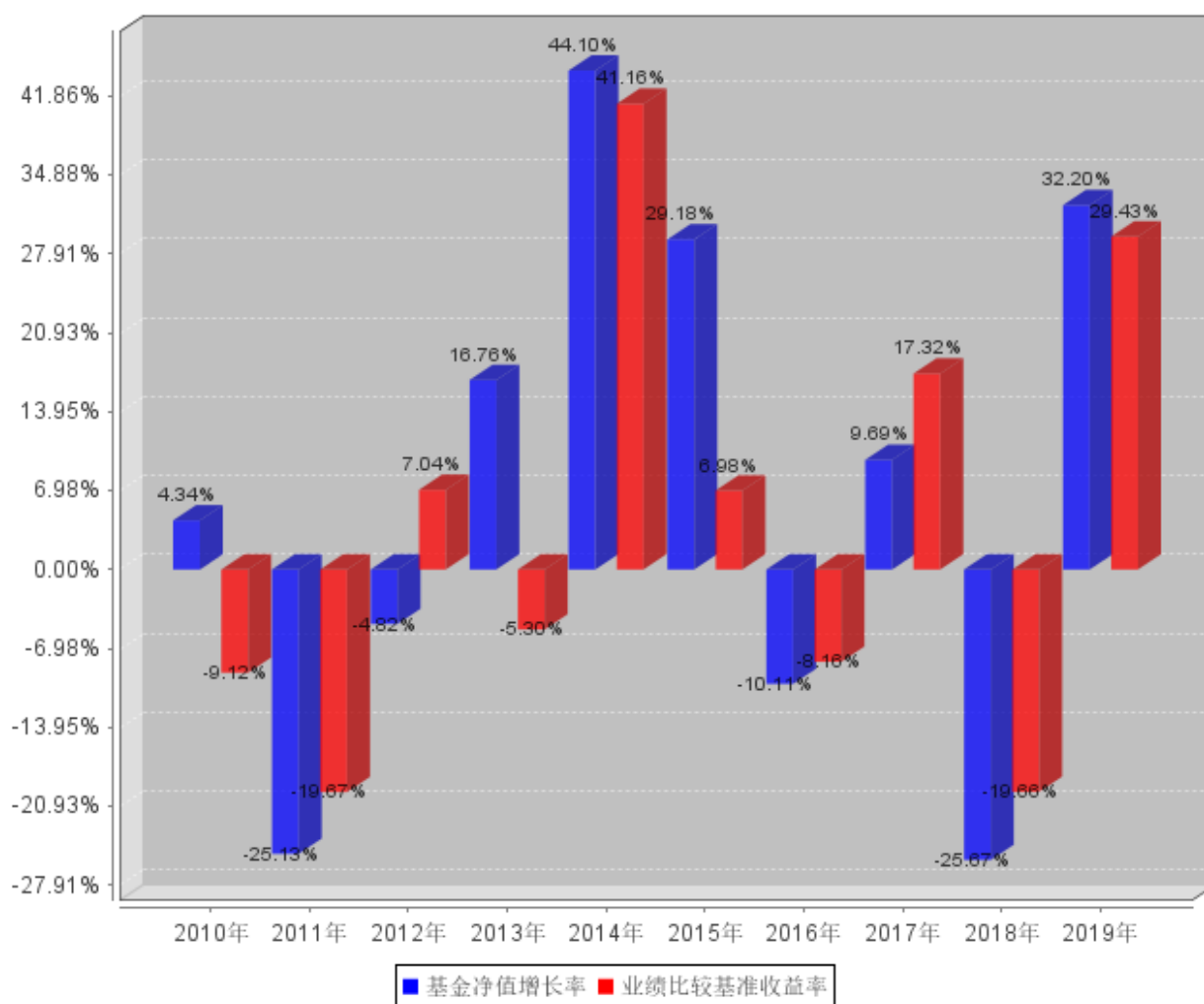

注：业绩表现截止日期2019年12月31日。基金过往业绩不代表未来表现。

三、投资本基金涉及的费用

（一）基金销售相关费用

以下费用在认购/申购/赎回基金过程中收取：

费用类型	份额 (S) 或金额 (M) / 持有期限 (N)	收费方式/费率	备注
申购费（前收费）	M < 500,000	1.50%	-
	500,000 ≤ M < 2,000,000	1.20%	-
	2,000,000 ≤ M < 5,000,000	1.00%	-
	M ≥ 5,000,000	1000元/笔	-
赎回费	N < 7天	1.50%	-
	7天 ≤ N < 365天	0.50%	-
	365天 ≤ N < 730天	0.20%	-
	N ≥ 730天	0	-

注：养老金费率等相关内容详见本基金招募说明书。

（二）基金运作相关费用

以下费用将从基金资产中扣除：

费用类别	收费方式/年费率
管理费	- 1.50%
托管费	- 0.25%
销售服务费	-
其他费用	会计师费、律师费、信息披露费等 -

注：本基金交易证券、基金等产生的费用和税负，按实际发生额从基金资产扣除。本基金的其他费用详见招募说明书。

四、风险揭示与重要提示

（一）风险揭示

本基金不提供任何保证。投资者可能损失投资本金。投资有风险，投资者购买基金时应认真阅读本基金的《招募说明书》等销售文件。

本基金面临的常规风险：市场风险、管理风险、流动性风险、信用风险等。

本基金面临的特殊风险：投资股票和债券资产的风险。

（二）重要提示

中国证监会对本基金的核准，并不表明其对本基金的价值和收益作出实质性判断或保证，也不表明投资于本基金没有风险。

基金管理人依照恪尽职守、诚实信用、谨慎勤勉的原则管理和运用基金财产，但不保证基金一定盈利，也不保证最低收益。

基金投资者自依基金合同取得基金份额，即成为基金份额持有人和基金合同的当事人。

基金产品资料概要信息发生重大变更的，基金管理人将在三个工作日内更新，其他信息发生变更的，基金管理人每年更新一次。因此，本文件内容相比基金的实际情况可能存在一定的滞后，如需及时、准确获取基金的相关信息，敬请同时关注基金管理人发布的相关临时公告等。

关于本基金争议解决方式详见本基金基金合同，请投资者务必仔细阅读相关内容。

五、其他资料查询方式

以下资料详见基金管理人网站[网址：www.csfunds.com.cn][客服电话：400-888-2666]

1. 基金合同、托管协议、招募说明书；
2. 定期报告，包括基金季度报告、中期报告和年度报告；
3. 基金份额净值；
4. 基金销售机构及联系方式；
5. 其他重要资料。

六、其他情况说明

-